

The background is a dark blue-grey color. In the four corners, there are decorative white line-art elements that resemble circuit traces or a stylized tree structure, with small circles at the end of the lines.

ANÁLISIS CRÍTICO SOBRE LA PONENCIA DEL DESARROLLO DE LA CLASE DOMINANTE.

LAS JUSTIFICACIONES ECONOMICAS:

PIB per cápita Guatemala (\$ constantes 2015)	
2000	\$3,195
2022	\$4,504
Cambio absoluto	+\$1,309
Cambio relativo	+41.0%

Fuente: Banco Mundial

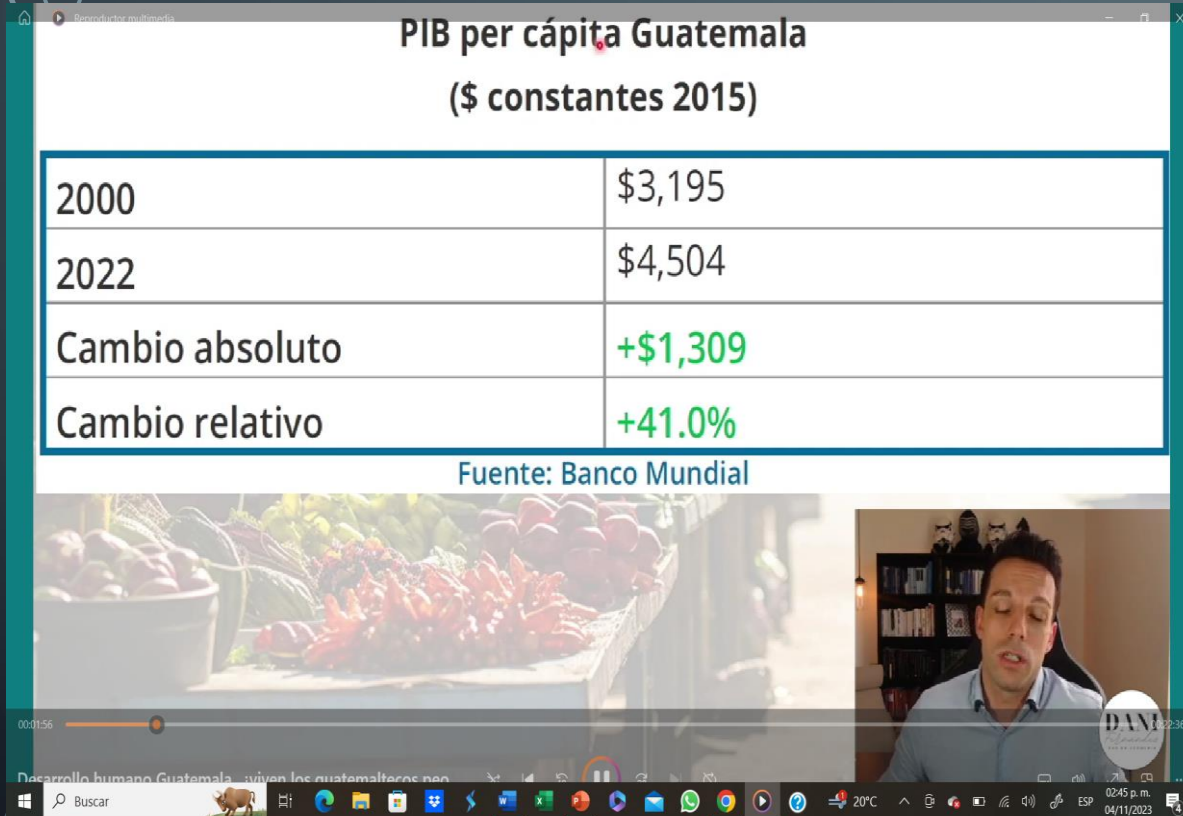

- El **PIB** de un país es la suma de todos los bienes y servicios finales que **se** producen dentro de sus fronteras, valorados a precios de mercado. (95 mil millones de dólares, 2022)
- Se calcula dividiendo el valor total del PIB de un país por su población. En otras palabras, el PIB per cápita representa el valor promedio de los bienes y servicios finales producidos por persona en un país durante un período de tiempo determinado, generalmente un año o un trimestre. (5,588.23)

- Sin embargo, la estabilidad económica de Guatemala no se ha traducido en una sólida reducción de la pobreza: las tasas de pobreza y desigualdad del país se encuentran entre las más altas de ALC, con una numerosa población desatendida, mayoritariamente rural e indígena y empleada en el sector informal. Se estima que en 2023 un 55,2 por ciento de la población vive en pobreza y que el tamaño de la economía informal de Guatemala representa un 49 por ciento del PIB. (Banco Mundial, oct. 4 de 2023)

- Un estado pequeño e ineficaz, persistentes deficiencias en el acceso a servicios básicos, limitadas oportunidades laborales y productivas y frecuentes desastres son algunos de los factores clave que han contribuido a la pobreza en Guatemala. Todos estos explican las altas tasas de emigración y la importante dependencia de la economía y los hogares de las remesas. En 2021, los emigrantes enviaron remesas por un equivalente al 17,7 por ciento del PIB del país. (ibid.)

Reproductor multimedia

Proporción ingreso del 10% más pobre en Guatemala (% del total)

2000	1.2%
2014	1.7%
Cambio absoluto	+0.5%
Cambio relativo	+42.0%

Fuente: Banco Mundial

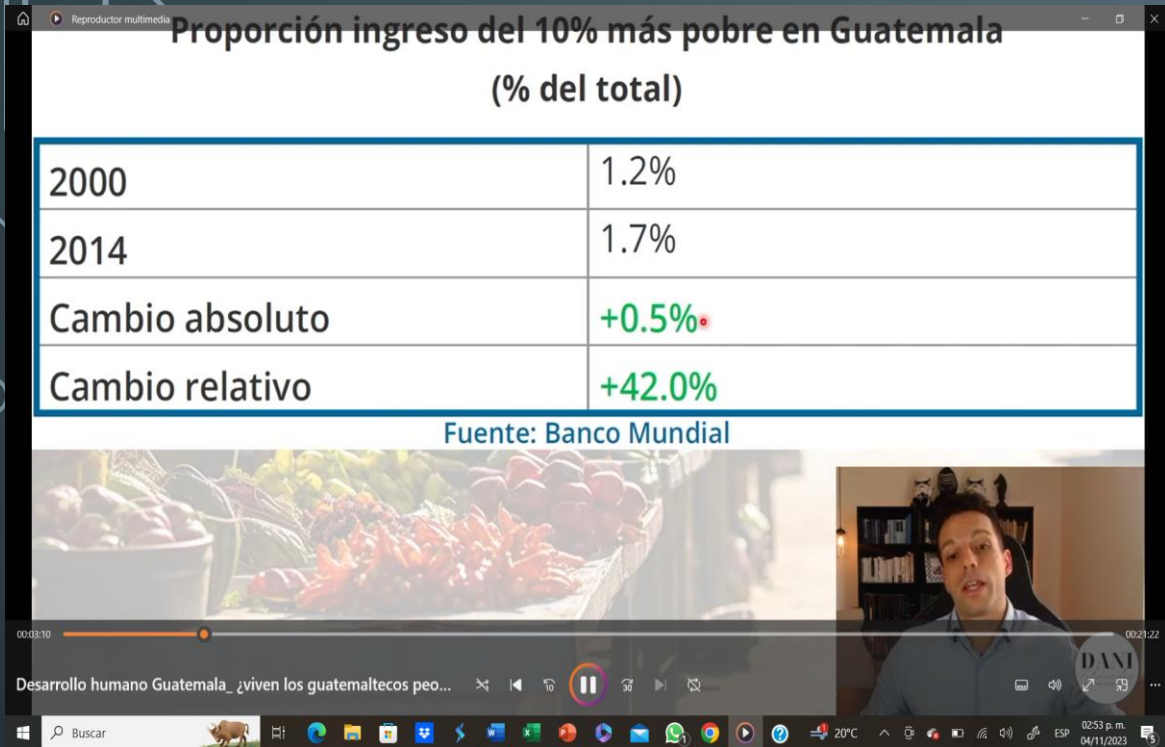

00:08:10 00:23:22

Desarrollo humano Guatemala_ ¿viven los guatemaltecos peo...

Windows taskbar: Buscar, 20°C, 02:53 p.m., 04/11/2023

- La relación deuda-ingresos (DTI, por sus siglas en inglés) es la división entre la suma de todos sus pagos mensuales de deuda, y su ingreso mensual antes de impuestos. (hacer un ejercicio)

- El índice de Gini es una herramienta, creada por Corrado Gini en 1912, para medir la desigualdad entre los habitantes de una población. Para ello, compara los ingresos que reciben las personas como salario.
- En lo que respecta a la desigualdad, el coeficiente de Gini es de 0.58. El coeficiente (o índice) de Gini, es una medida sobre la concentración del ingreso en un grupo de personas.

Reproductor multimedia

Índice de Gini en Guatemala

2000	54.2
2014	48.3
Cambio absoluto	-5.9
Cambio relativo	-10.9%

Fuente: Banco Mundial

00:03:44 00:20:48

Desarrollo humano Guatemala_ ¿viven los guatemaltecos peo...

20°C 02:54 p.m. 04/11/2023

LA DEMOGRAFÍA SEGÚN MALTHUS:

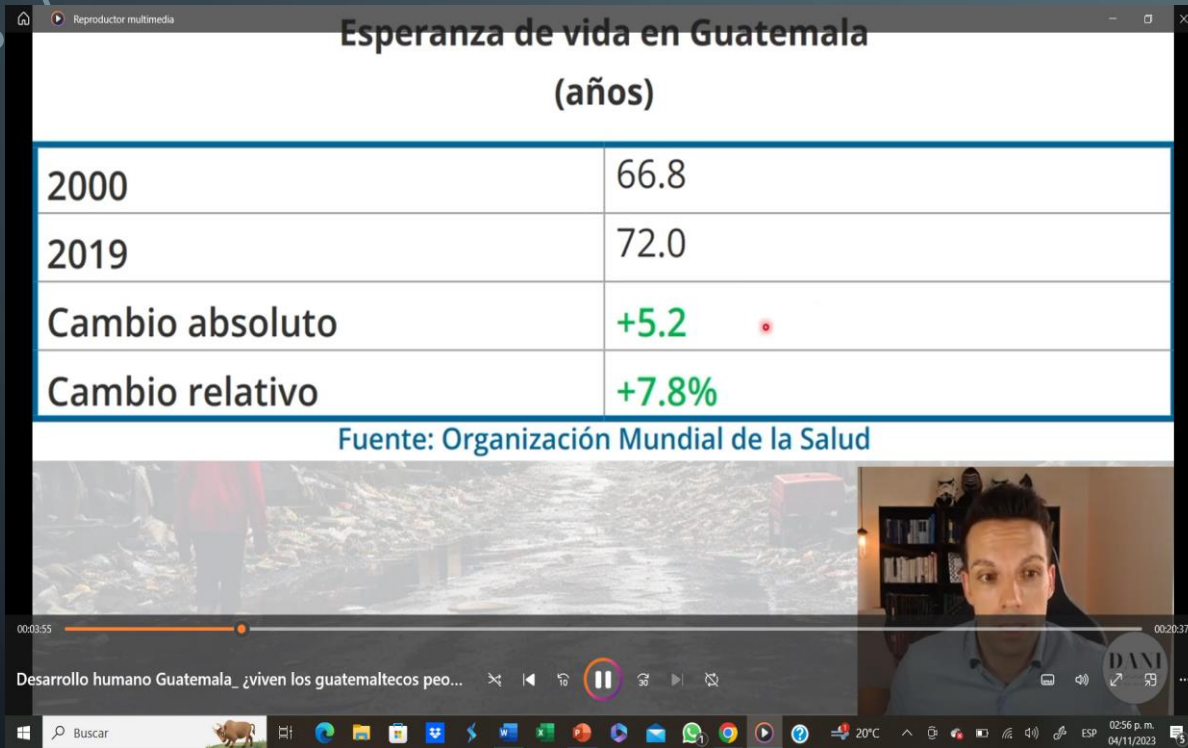

- **Cálculo demográfico sobre la edad media que pueden alcanzar los individuos de una población concreta en una época determinada. 65, 66 ó 68**

Reproductor multimedia

Porcentaje de la población en situación de pobreza en Guatemala

2000	50.0%
2021	26.6%
Cambio absoluto	-23.4%
Cambio relativo	-46.8%

Fuente: Banco Mundial; UFM Market Trends

Desarrollo humano Guatemala_ ¿viven los guatemaltecos peo...

00:05:06 00:19:26

Windows taskbar: Buscar, 20°C, ESP, 02:57 p.m., 04/11/2023

- “Sin embargo, la estabilidad económica de Guatemala no se ha traducido en una sólida reducción de la pobreza: las tasas de pobreza y desigualdad del país se encuentran entre las más altas de ALC, con una numerosa población desatendida, mayoritariamente rural e indígena y empleada en el sector informal. Se estima que en 2023 un 55,2 por ciento de la población vive en pobreza y que el tamaño de la economía informal de Guatemala representa un 49 por ciento del PIB.” (Banco Mundial, Guatemala, panorama general ,0410203)



Porcentaje de la población por debajo de la línea de pobreza

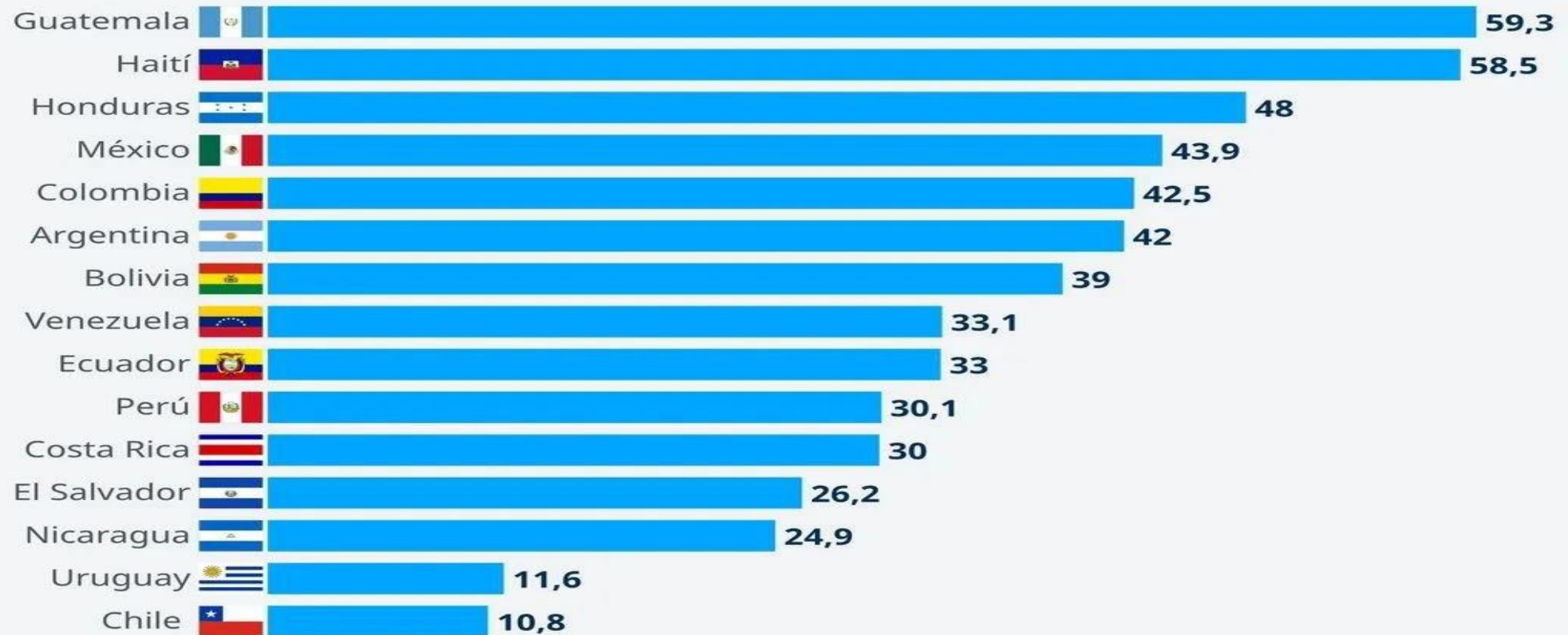

Fuente: Banco Mundial

- De acuerdo a las estimaciones oficiales, avaladas por el mismo Banco Mundial, tenemos que en Guatemala existen 10,620,000 personas pobres en 2023.

Reproductor multimedia

Población en pobreza/no pobre en Guatemala

(millones de personas)

	Población total	Población pobre	Población no pobre
2000	11.59 mln	5.80 mln	5.79 mln
2021	17.11 mln	4.55 mln	12.56 mln
Cambio absoluto	+5.52	-1.24	+6.76
Cambio relativo	+47.6%	-21.5%	+116.7%

Fuente: Banco Mundial; UFM Market Trends; Censo de Guatemala

00:05:34 00:18:58

Desarrollo humano Guatemala_ ¿viven los guatemaltecos peo...

19°C 02:59 p. m. 04/11/2023

Consumo de calorías al día en Guatemala (calorías por persona por día)

2000	2,160
2018	2,551
Cambio absoluto	+391
Cambio relativo	+18.1%

Fuente: HumanProgress.org

- Calorías es igual a energía, si consumimos más calorías y gastamos menos energía es el proceso lógico de almacenamiento que conocemos como gordura. Por lo tanto, no es un criterio para decir que estamos mejor que períodos anteriores.

EL MODELO EDUCATIVO QUE SOSTIENEN

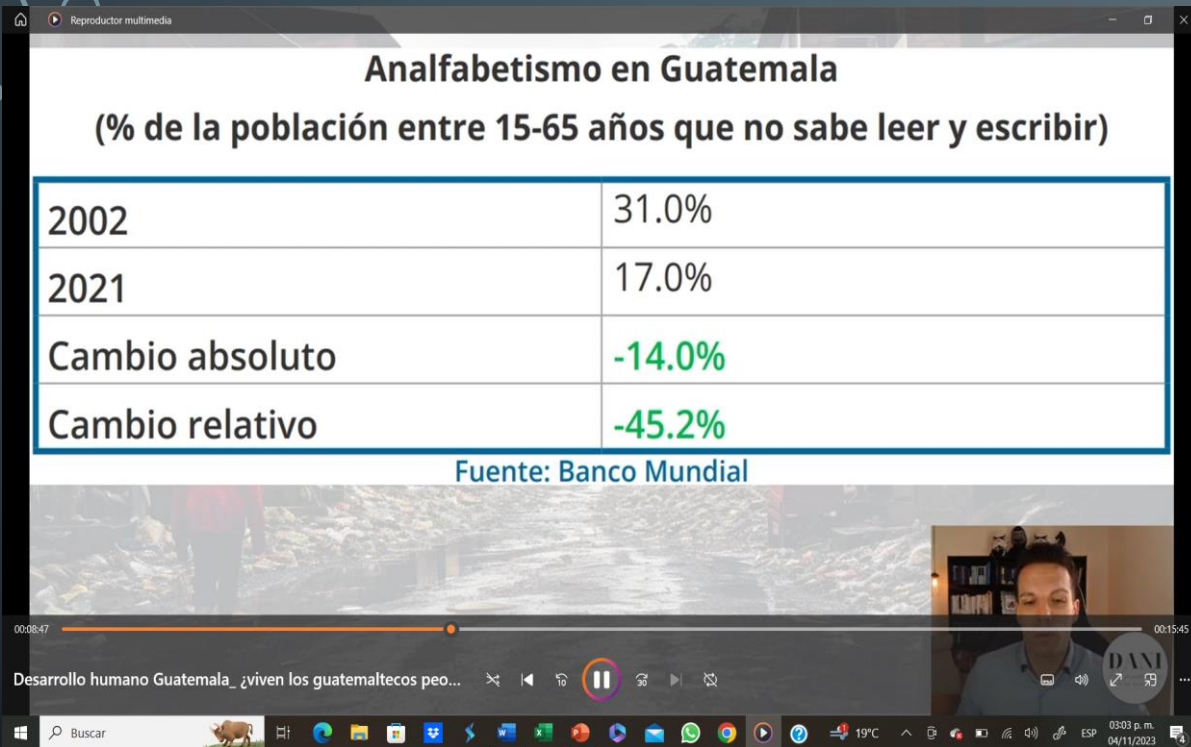

- Según el Consejo Nacional de Alfabetización - CONALFA-, el porcentaje de analfabetismo en las personas mayores de 30 años es del 16.6 %.
- “ funcional es aquella persona que no puede participar en todas aquellas actividades en las cuales se requiere adquirir competencias específicas para la actuación eficaz en su grupo y comunidad y que le permiten, asimismo, continuar usando la lectura, la escritura y la aritmética al servicio de su propio ...” (CEPAL)

Reproductor multimedia

Población juvenil (15-24 años) analfabeta/alfabetizada en Guatemala (millones de personas)

	Población 15-24 años	Población analfabeta 15-24 años	Población alfabetizada 15-24 años
2002	2.52 mln	0.45 mln	2.07 mln
2021	3.18 mln	0.13 mln	3.05 mln
Cambio absoluto	+0.66 mln	-0.33 mln	+0.99 mln
Cambio relativo	+26.2%	-72.0%	+47.7%

Fuente: Banco Mundial

00:10:07 00:14:25

Desarrollo humano Guatemala_ ¿viven los guatemaltecos peo...

Buscar

19°C

03:05 p. m.
04/11/2023

- **Mostrar mapas calóricos por departamento.**

Tasa de homicidios (por 100,000)

2005	41.2
2022	17.3
Cambio absoluto	-23.9
Cambio relativo	-58%

Fuente: MinGob

Tasa de Homicidios por Departamento, 2022

- Diez departamentos con tasas menores a 10 homicidios por cada 100 mil habitantes.
- Escuintla (43), Guatemala (36) y Chiquimula (36) registraron las tasas más altas.

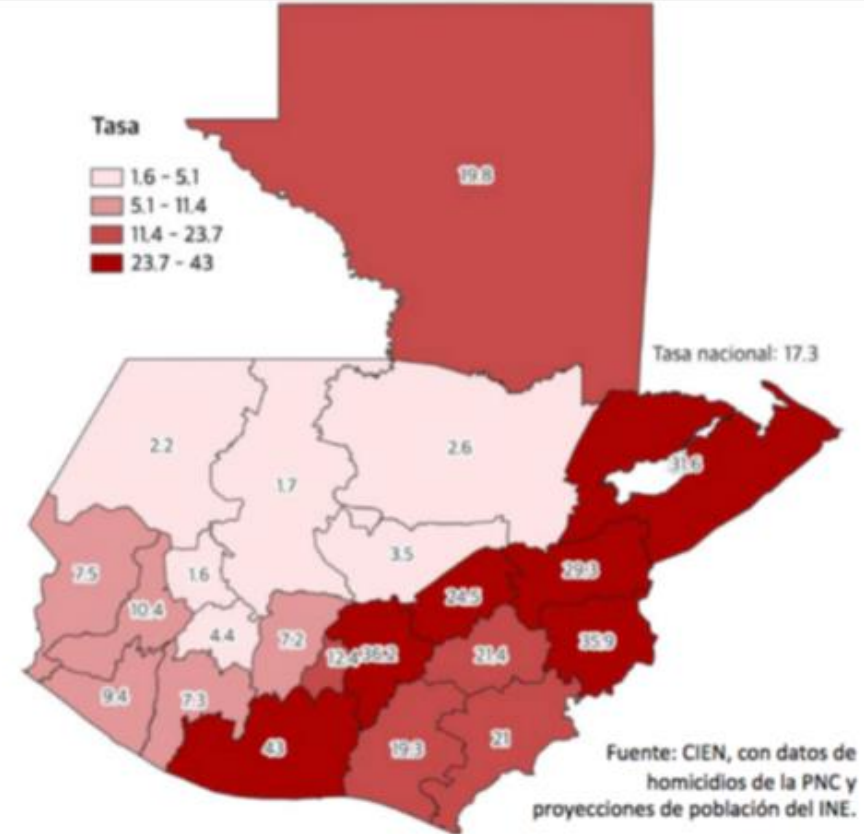

Acceso a la electricidad (% de población)

2000	73.3%
2021	97.9%
Cambio absoluto	+24.6%
Cambio relativo	+33.6%

Fuente: Banco Mundial

MINISTERIO DE ENERGÍA Y MINAS

AVANCES EN EL ÍNDICE DE COBERTURA ELÉCTRICA

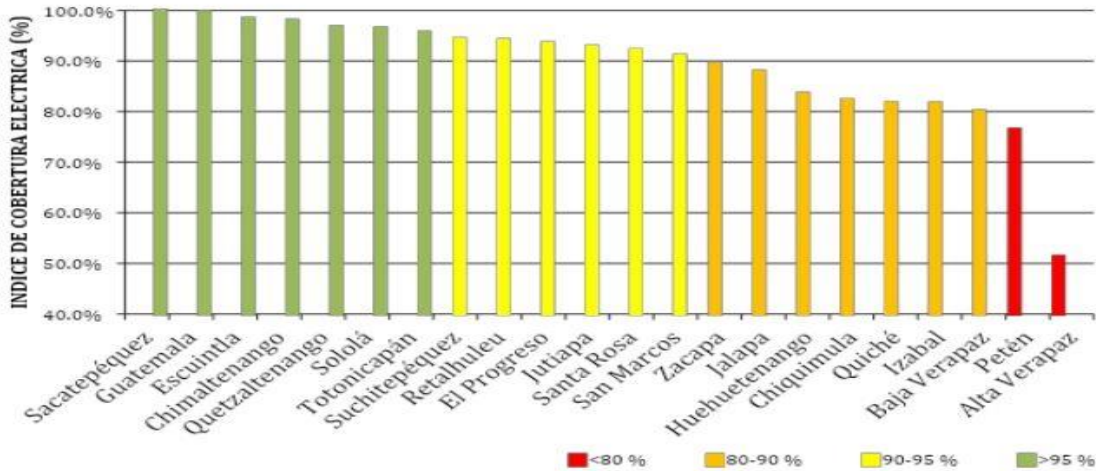

Proyección de cobertura a 2023: 90.35%

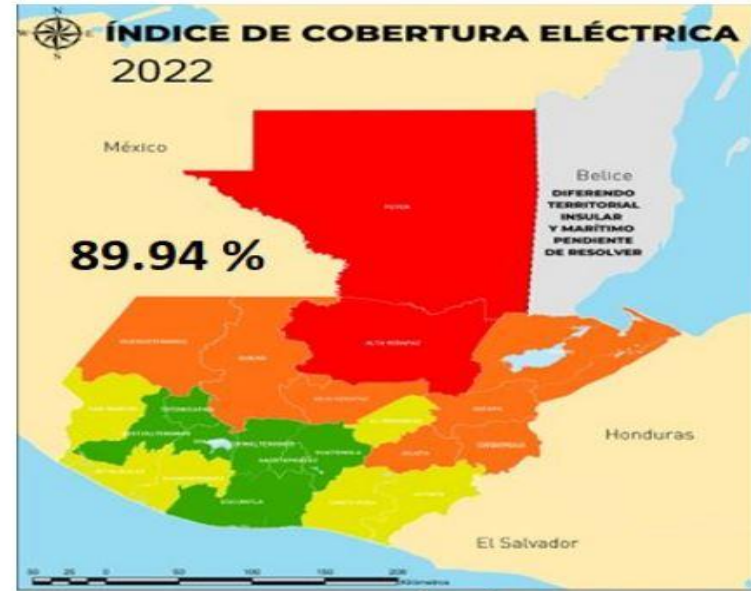

MINISTERIO DE ENERGÍA

- MENOR A 80%
- ENTRE 80% Y 90%
- ENTRE 90% Y 95%
- MÁS DE 95%

LA TECNOLOGÍA PARA QUIÉN...

Población con/sin acceso a Internet

(millones de personas)

	Población total	Población sin Internet	Población con Internet
2003	12.42 mln	11.86 mln	0.56 mln
2021	17.11 mln	8.41 mln	8.70 mln
Cambio absoluto	+4.69 mln	-3.45 mln	+8.14 mln
Cambio relativo	+37.8%	-29.1%	+1453.6%

Fuente: Banco Mundial; Censo de Guatemala

JAN 2023

ESSENTIAL DIGITAL HEADLINES

OVERVIEW OF THE ADOPTION AND USE OF CONNECTED DEVICES AND SERVICES

NOTE: PLEASE READ THE IMPORTANT NOTES ON COMPARING DATA AT THE START OF THIS REPORT BEFORE COMPARING DATA ON THIS CHART WITH PREVIOUS REPORTS



GUATEMALA

TOTAL POPULATION



17.97
MILLION

URBANISATION

52.9%

CELLULAR MOBILE CONNECTIONS



22.47
MILLION

vs. POPULATION

125.1%

INTERNET USERS



10.86
MILLION

vs. POPULATION

60.4%

ACTIVE SOCIAL MEDIA USERS



8.70
MILLION

vs. POPULATION

48.4%

EN TEMAS DE SALUD...

Proporción nacimientos con atención médica

2005	32.8%
2021	68.8%
Cambio absoluto	+36.0%
Cambio relativo	+109.8%

Fuente: Banco Mundial

- “Pareciera que, en la actualidad, después de un gran aumento de cesáreas en hospitales privados que supera el 70% y en los públicos anda por 35%, con una gran variación entre los departamentos y el tipo de hospitales (públicos vs privados) no teniéndose datos concisos sobre la proporción de cesáreas de emergencia y programadas.” (La Hora.gt, 26122022)

Reproductor multimedia

Mortalidad infantil en Guatemala (por 1,000 nacidos vivos)

2000	41.0
2021	19.6
Cambio absoluto	-21.4
Cambio relativo	-52.2%

Fuente: Banco Mundial

00:14:17 00:10:15

Desarrollo humano Guatemala_ ¿viven los guatemaltecos peo...

Buscar 20°C ESP 03:09 p. m. 04/11/2023

- La tasa de mortalidad infantil se define como el número de niños que mueren antes de cumplir el primer año de vida en un año determinado, por cada 1.000 nacidos vivos.

Mortalidad materna en Guatemala (por 100,000 nacidos vivos)

2000	152
2021	96
Cambio absoluto	-56
Cambio relativo	-36.8%

Fuente: Banco Mundial

Registro de nacimientos Madres entre 10 - 19 años Enero a diciembre año 2022

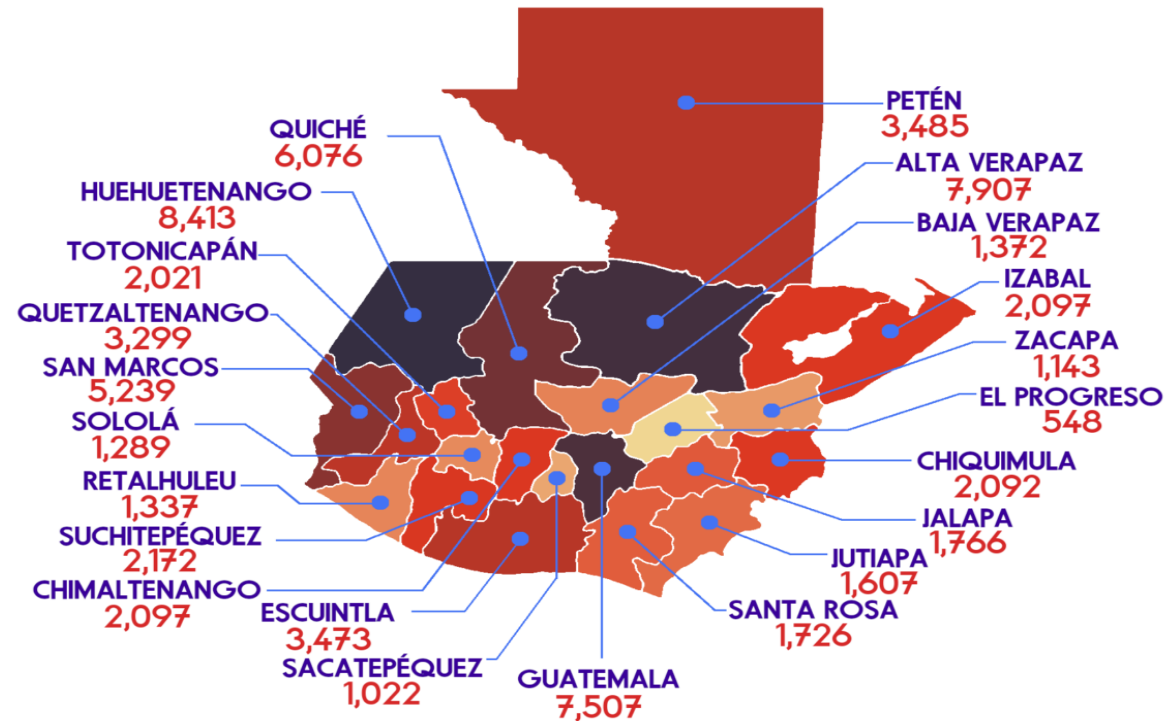

67,688 Registros de nacimientos
65,501 Madres entre 15 - 19 años
2,187 Madres entre 10 - 14 años

Acceso a agua potable (servicio básico)

(% de la población guatemalteca)

2000	86.0%
2020	94.0%
Cambio absoluto	+8.0%
Cambio relativo	+9.3%

Fuente: Banco Mundial

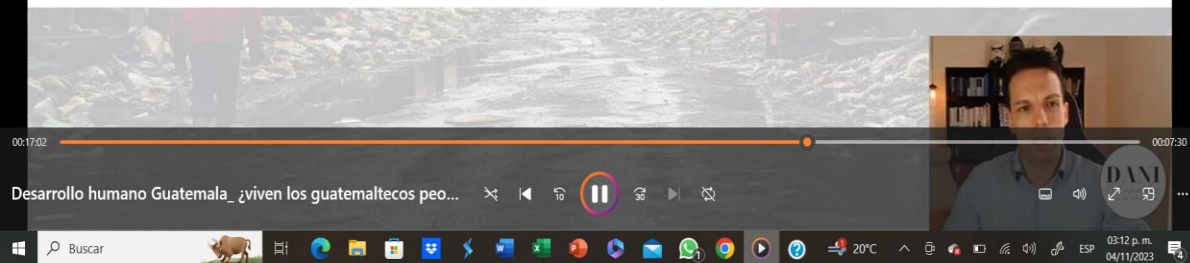

Día Mundial del Agua

¿DE QUÉ FUENTE OBTIENE AGUA LA POBLACIÓN DE GUATEMALA?

De acuerdo al Censo de 2018, el **59%** de la población utiliza agua para consumo proveniente de tubería dentro de la vivienda, un **15%** de tubería fuera de la vivienda, pero en el terreno, un **12%** de pozo perforado, el **3%** de chorro público, y el **11%** de otras fuentes como agua de lluvia, río o lago, manantial o nacimiento y camión o tonel.

Hogares por fuente principal de agua para consumo.

Total de hogares
3,275,931

- 59%** Tubería en la vivienda
- 15%** Tubería fuera de la vivienda, pero en el terreno.
- 3%** Chorro público
- 12%** Pozo perforado
- 11%** Otros

Fuente: INE, XII Censo Nacional de Población y VII de Vivienda - 2018.



Instituto Nacional de Estadística



Reproductor multimedia

Población con/sin acceso a agua potable (fuente de agua segura) (millones de personas)

	Población total	Población sin acceso a fuente de agua segura	Población con acceso a fuente de agua segura
2000	11.59 mln	6.14 mln	5.45 mln
2020	16.86 mln	7.42 mln	9.44 mln
Cambio absoluto	+5.27 mln	+1.28 mln	+3.99 mln
Cambio relativo	+45.5%	+20.8%	+73.3%

00:17:16 Fuente: Banco Mundial, Censo de Guatemala 00:07:16

Desarrollo humano Guatemala_ ¿viven los guatemaltecos peo... DAN

Windows Buscar Lluvi... 03:13 p. m. 04/11/2023

- Según el señor Fernández, en esta gráfica indica que son 7.42 millones de personas que no tienen acceso al agua potable. Entonces estos datos nos indican que el 47% aproximadamente de la población está sin acceso al agua potable.

Mortalidad por diarrea (por 100,000 habitantes)

2005	28.7
2021	13.0
Cambio absoluto	-15.7
Cambio relativo	-54.7%

Fuente: Banco Mundial

- Las causas principales de la mortalidad infantil son la neumonía y la diarrea o enfermedades gastrointestinales y se asocian tanto a la calidad del agua como a la ingesta nutricional.

- De acuerdo a UNICEF- Guatemala el 46% de los niños sufren desnutrición crónica.
- En 2022 se sitúan en 112.2 muertes por desnutrición crónica por cada 10,000 habitantes.

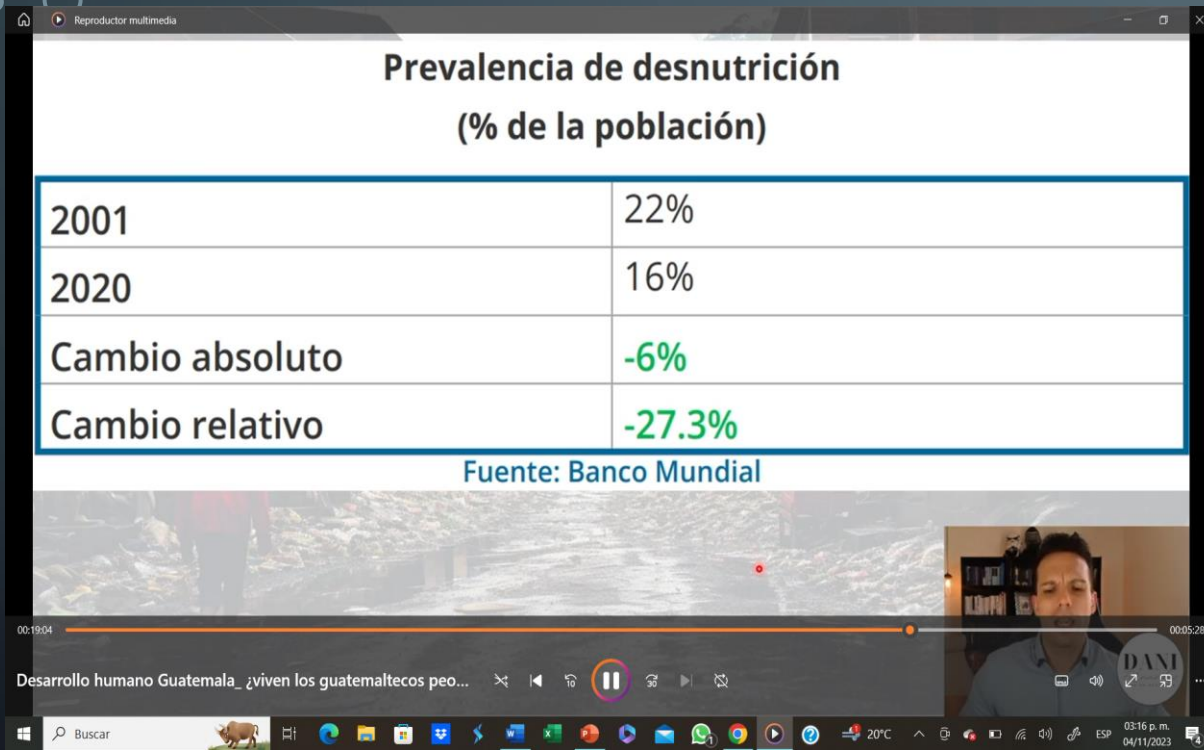

The image shows a screenshot of a video player window. The video content displays a table titled 'Prevalencia de desnutrición (% de la población)'. The table has two columns: the first column lists years and categories, and the second column shows percentages. The data points are: 2001 (22%), 2020 (16%), Cambio absoluto (-6%), and Cambio relativo (-27.3%). Below the table, it states 'Fuente: Banco Mundial'. The video player interface includes a progress bar, a play button, and a small video thumbnail of a man speaking in the bottom right corner. The Windows taskbar is visible at the bottom of the screen.

Prevalencia de desnutrición (% de la población)	
2001	22%
2020	16%
Cambio absoluto	-6%
Cambio relativo	-27.3%

Fuente: Banco Mundial



Casos confirmados de mortalidad por Desnutrición Aguda por Departamento, Guatemala, 2022

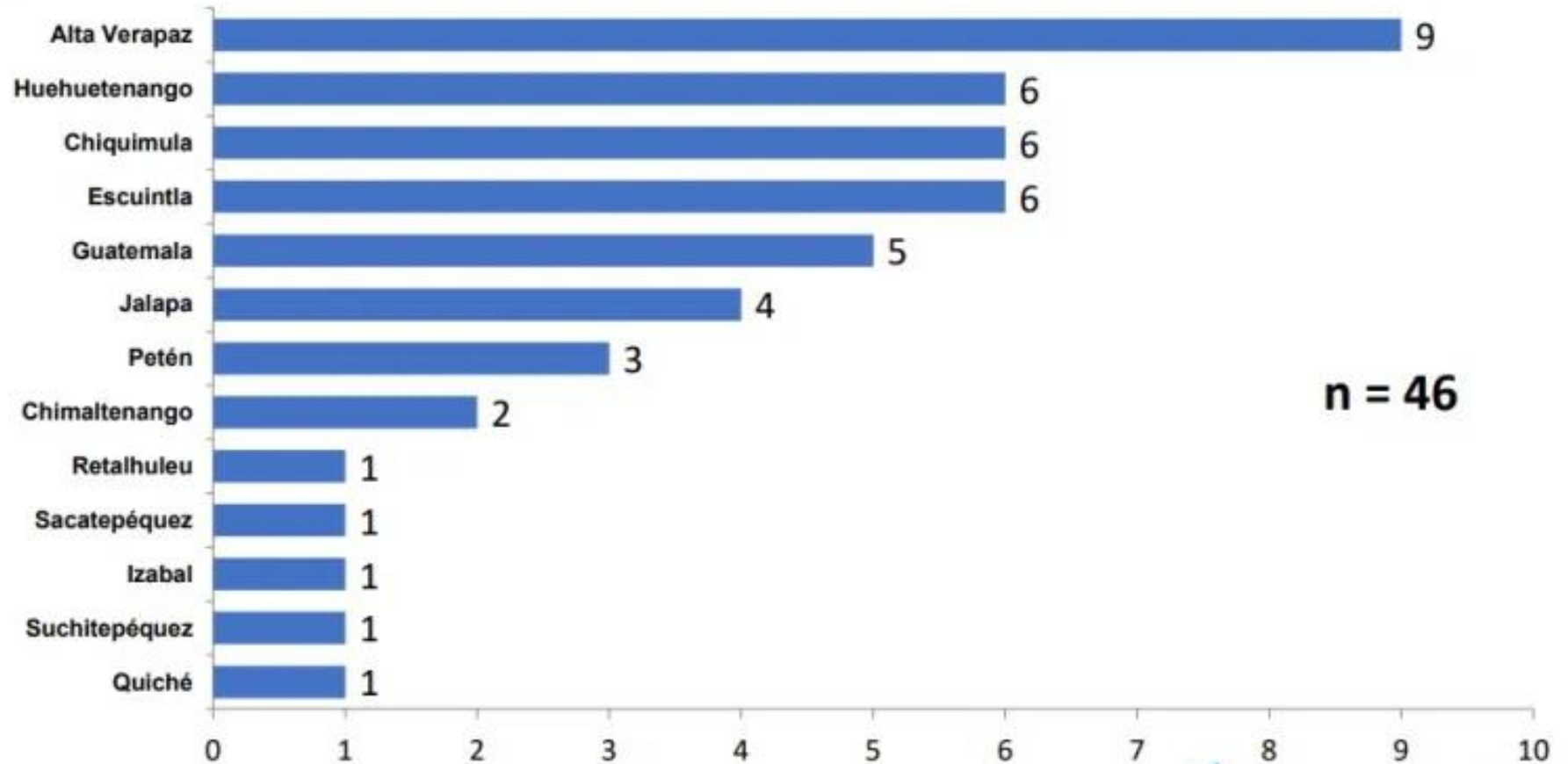

Fuente: Mesa Técnica de Análisis de Morbilidad y Mortalidad por desnutrición aguda del MSPAS



CONTINUAMOS CON EL MODELO EDUCATIVO

- “Primaria 74.7%, 3. Ciclo Básico 44%, 4. Ciclo Diversificado 21%. Guatemala tiene un promedio de 5.5 años de escolarización lo que a todas luces no le permite como pueblo alcanzar mejores niveles de desarrollo.” (elsiglo.com.gt 26/12/2022)

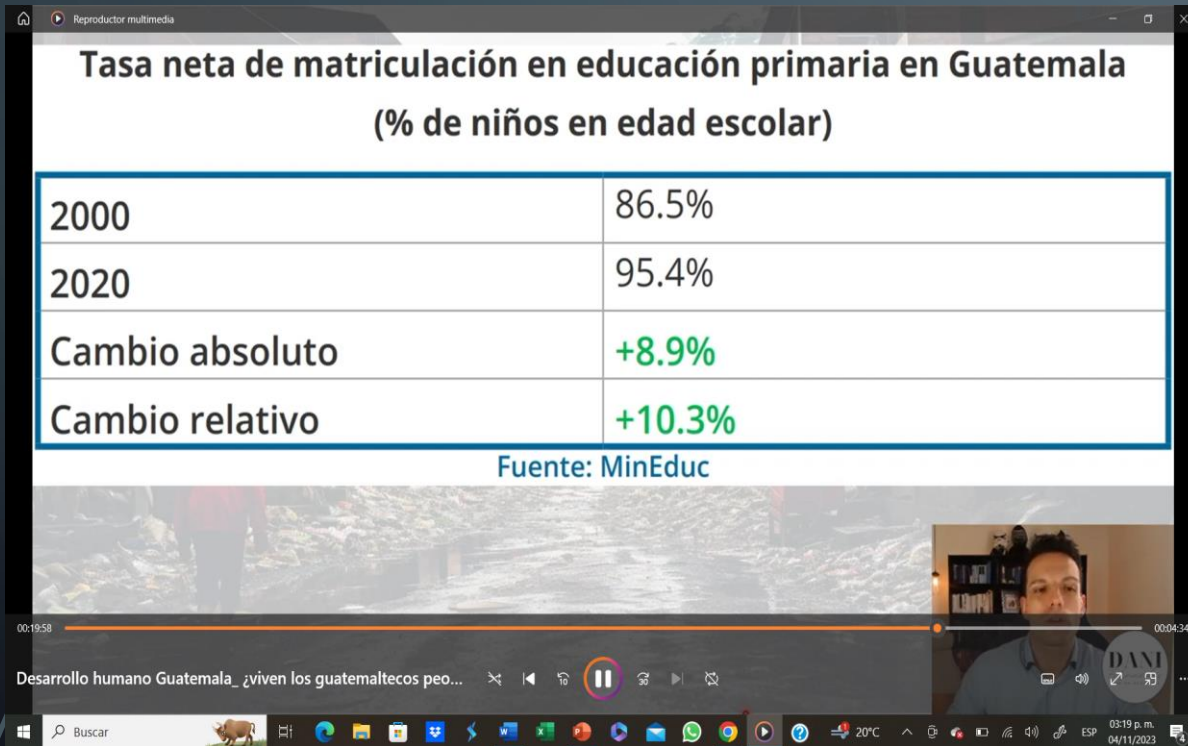

Reproductor multimedia

Tasa neta de matriculación en educación primaria en Guatemala
(% de niños en edad escolar)

2000	86.5%
2020	95.4%
Cambio absoluto	+8.9%
Cambio relativo	+10.3%

Fuente: MinEduc

00:19:58 00:04:34

Desarrollo humano Guatemala_ ¿viven los guatemaltecos peo...

Buscar

20°C

03:19 p. m.
04/11/2023

- El 71% de alumnos no concluyeron sus estudios, es decir, la deserción escolar en 2022 es alarmante, (datos proporcionados por el Anuario Estadístico de la Educación de Guatemala del Ministerio de Educación, citado por Prensa Libre, 17 de octubre de 2022)

Reproductor multimedia

Alumnos que termina la educación primaria en Guatemala (% total inscritos primer año primaria)

2000	50.0%
2020	94.0% •
Cambio absoluto	+44.0%
Cambio relativo	+88.0%

Fuente: Banco Mundial

00:20:43 00:03:49

Desarrollo humano Guatemala_ ¿viven los guatemaltecos peo...

Buscar

20°C

03:20 p. m.
04/11/2023

Reproductor multimedia

Tasa de matriculación en educación diversificada en Guatemala (% de la población en edad escolar)

2000	15.6%
2022	24.1%
Cambio absoluto	+8.5%
Cambio relativo	+54.5%

Fuente: MinEduc

00:21:47 00:02:45

Desarrollo humano Guatemala_ ¿viven los guatemaltecos peo...

Buscar

20°C

ESP 03:21 p. m.
04/11/2023

- Obviamente en un período de 22 años tenía que incrementarse la tasa de matriculación, por el aumento de la población guatemalteca.

- **Reitero: El 71% de los alumnos no concluyeron el ciclo escolar o ya no lo continuaron al siguiente nivel.**

Reproductor multimedia

Fracaso escolar en educación primaria en Guatemala (% de la población inscrita)

2000	26.3%
2022	15.7%
Cambio absoluto	-10.6%
Cambio relativo	-40.3%

Fuente: MinEduc

00:22:21 00:02:11

Desarrollo humano Guatemala_ ¿viven los guatemaltecos peo...

Buscar 20°C 03:21 p. m. 04/11/2023

- **Ese 14% de aprobación es una muestra indignante de cómo se encuentra nuestro sistema educativo.**

Reproductor multimedia

Aprobados prueba estandarizada matemáticas en Guatemala (% alumnos)

2006	5.4%
2022	14.1%*
Cambio absoluto	+8.7%
Cambio relativo	+158.1%

Fuente: MinEduc

00:22:45 00:01:47

Desarrollo humano Guatemala_ ¿viven los guatemaltecos peo...

Buscar 19°C ESP 03:23 p. m. 04/11/2023

Reproductor multimedia

Aprobados prueba estandarizada lenguaje en Guatemala (% alumnos)

2006	23.6%
2022	29.7%
Cambio absoluto	+6.1%
Cambio relativo	+25.8%

Fuente: MinEduc

00:23:17 00:01:15

Desarrollo humano Guatemala_ ¿viven los guatemaltecos peo...

Buscar

19°C 03:24 p. m. 04/11/2023

- **El comentario anterior se aplica, el sistema educativo escolástico, bancario, memorístico, no funciona y no permite el desarrollo del recurso más importante de nuestra sociedad.**

