

GUÍA PARA LA REALIZACIÓN DE EXAMENES EN LA PLATAFORMA MOODLE RADD (EXCLUSIVA PARA EVALUACIONES) VERSIÓN APP.

INSTRUCCIONES:

1. EL ESTUDIANTE OBLIGATORIAMENTE DEBE LEER LA PRESENTE GUÍA EN SU TOTALIDAD, ANTES DE REALIZAR EL EXAMEN.
2. EL EXAMEN TIENE UN TIEMPO PARA SU DE REALIZACIÓN, EL CUÁL INICIA AL MOMENTO DE INGRESAR A EL.
3. ES IMPORTANTE QUE EL ESTUDIANTE LEA LAS INSTRUCCIONES INCLUIDAS EN EL EXÁMEN.
4. EL ESTUDIANTE DEBE INGRESAR EN LA APLICACIÓN MOODLE PREVIAMENTE DESCARGADA EN SU SMARTPHONE O TABLET.

Pantalla 1

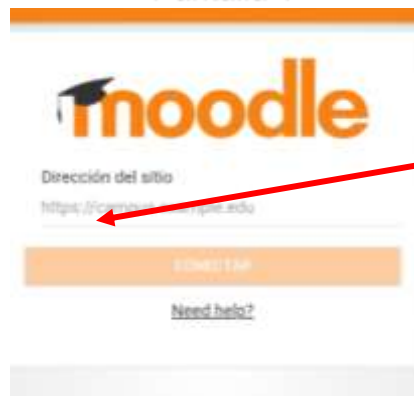

INGRESA LA DIRECCIÓN DE
MOODLE RADD PARA
EVALUACIONES

<https://radd6.virtual.usac.edu.gt/e>

Pantalla 2



INGRESA EN LA AUTENTICACIÓN DE GOOGLE

Pantalla 3

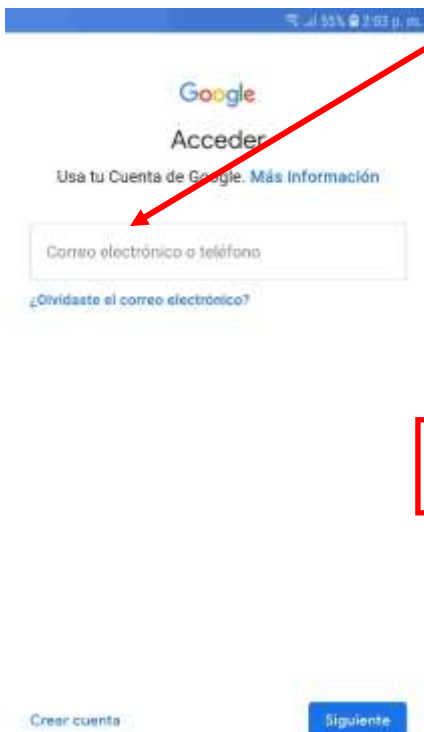

INGRESA TU CUENTA DE CORREO DE GMAIL CON LA QUE PREVIAMENTE TE MATRICULASTES

INGRESA TU CONTRASEÑA ASOCIADA AL CORREO

Pantalla 4



Pantalla 5



BUSCA EL NOMBRE DEL CURSO EN EL CUAL ESTAS MATRICULADO Y TE EVALUARÁS

Pantalla 6

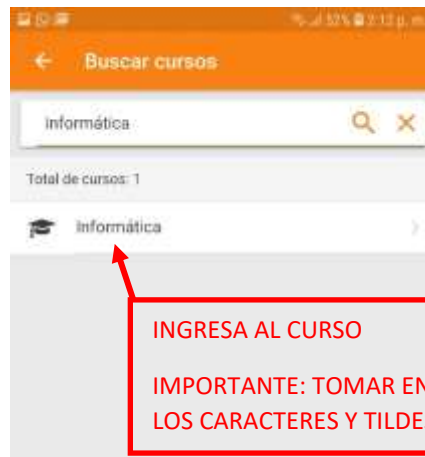

INGRESA AL CURSO
IMPORTANTE: TOMAR EN CUENTA LOS CARACTERES Y TILDES

Pantalla 7

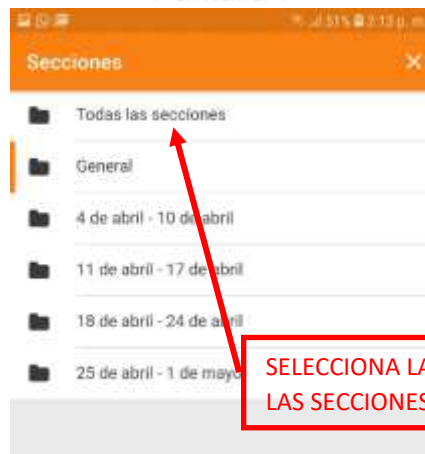

SELECCIONA LA OPCIÓN "TODAS LAS SECCIONES"

Pantalla 8

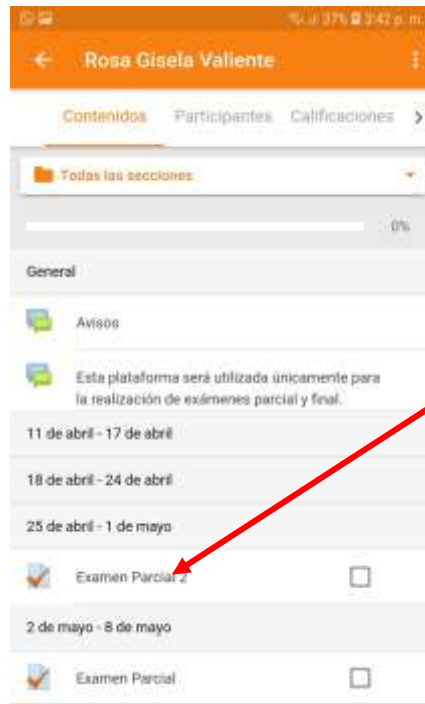

SELECCIONA LA OPCIÓN SEGUNDO PARCIAL, QUE SE ENCUENTRA ALOJADO EN LA FECHA SEGÚN CALENDARIO DE EXAMEN

5. Responde las preguntas de tu evaluación y presiona “Siguiente” o si es la última pregunta de el examen “Terminar intento”.

Pantalla 9



Elaborado por: Licenciado Isafías Estrada Quintanilla.

6. En caso de exámenes prácticos que contengan resolución de ejercicios y se solicite la carga de archivos se mostrará la siguiente pantalla.

Pantalla 10

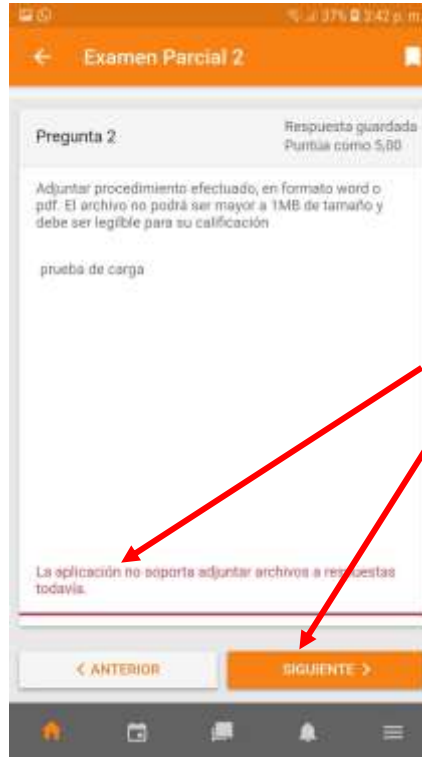

EN LA APLICACIÓN MOODLE NO SE PERMITE LA CARGA DE ARCHIVOS, PARA ELLO DEBE PRESIONAR EL BOTÓN "SIGUIENTE"

Pantalla 11



APARECERÁ EL MENSAJE QUE NO SE PUEDE ENVIAR PORQUE LA APLICACIÓN NO SOPORTA LA CARGA DE ARCHIVOS, PARA ELLO SE DEBE PRESIONAR EL BOTÓN "ABRIR EN EL NAVEGADOR"

Pantalla 12

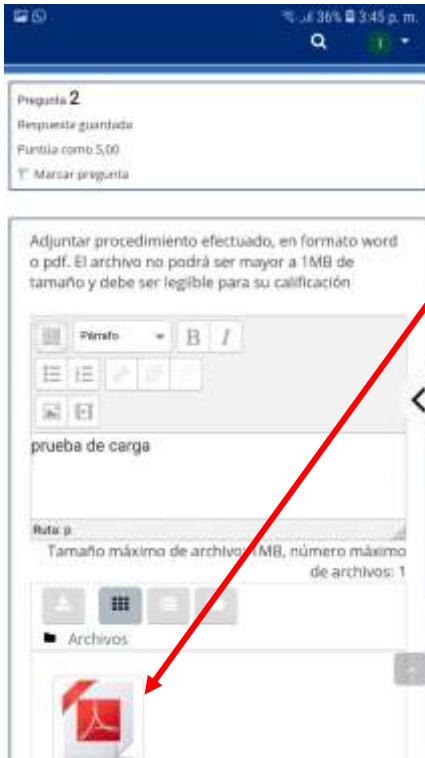

CARGA EL ARCHIVO (TAMAÑO MÁXIMO 1 MEGA) DE PROCEDIMIENTO EN EL FORMATO REQUERIDO POR EL DOCENTE Y POSTERIORMENTE PRESIONA EL BOTÓN "SIGUIENTE" O "TERMINAR INTENTO" SI ES LA ÚLTIMA PREGUNTA DEL EXAMEN

Pantalla 13



7. Si el examen es práctico y el docente lo requiere, deberá cargar un archivo con un formato específico (TAMAÑO MÁXIMO 1 MEGA), en donde el estudiante indique los procedimientos para obtener la o las respuestas solicitadas. (ESE PROCEDIMIENTO PUEDE SER POR PREGUNTA O AL FINALIZAR LA EVALUACION, LEA LA INSTRUCCIÓN CONTENIDA EN EL EXAMEN).

Pantalla 14



Examen Parcial 2 Resumen del intento

Pregunta	Estatus
1.	Respuesta guardada
2.	Respuesta guardada

SELECCIONA EL BOTÓN
“ENVIAR TODO Y
TERMINAR”

Pantalla 15



Una vez que haga el envío, no podrá cambiar sus respuestas de este intento de resolver el cuestionario.

YA FUE REALIZADO TU EXAMEN